

o que você precisa saber como usuário do

Transporte para o IFRS

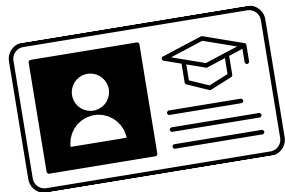

carteirinhas

não é permitido o embarque sem a carteirinha, que deve ser entregue para o motorista, e vai servir para controle no momento do retorno.

paradas

via Linha Nova - ônibus

- Sociedade da Linha Imperial
- Posto 235
- Lado oposto do outlet Dakota
- Lado oposto da rua em frente à Clínica do Dr. Álvaro
- Parque do Imigrante
- Praça das Flores
- Moinho Rasche
- Loteamento Bratz
- Rua do Camilo
- Entrada do Canto Bayer
- Linha Nova, no acesso à Feliz

horários de saída

Manhã:

- Linha Imperial - 6h15min
- Escola Piá - 6h15min
- Praça via Temerária - 6h20min
- Praça via Linha Nova - 6h30min

Tarde:

- Linha Imperial - 11h45min
- Escola Piá - 11h45min
- Praça via Temerária - 11h50min
- Praça via L. Nova - 12horas

Verifique o horário estimado de passagem na sua parada e não se atrase.

retorno no IFRS

Conforme o horário da chegada e a movimentação no local, os veículos podem estacionar dentro ou fora do campus. Não tem horário fixo para a volta da turma da manhã porque depende da chegada da turma da tarde. Fique atento. O tempo de espera é suficientemente longo para você se distrair e perder o ônibus. Os motoristas não estão autorizados a voltar se a falha for do estudante. À tarde o horário de saída é 18 horas. Não se atrase.



conduta

Não é por acaso que se chama de transporte coletivo. O seu comportamento afeta todos os passageiros e você será responsabilizado por ele. Converse em tom moderado de forma que não perturbe seus colegas e, principalmente, o motorista. Reclamações serão registradas e a reincidência poderá ser penalizada conforme previsto no contrato assinado (cláusula quarta) e nos estatutos da AUNP (artigos 10º e 11º).

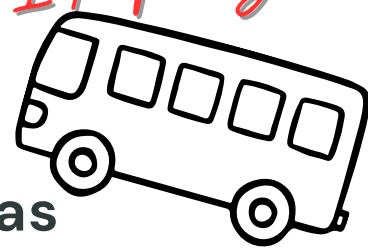

linhas

em 2026 haverá duas linhas de transporte pela manhã e duas pela tarde. Uma irá pela Linha Nova e a outra pela Linha Temerária.



via Linha Temerária - micro-ônibus

- Escola Piá
- Lado oposto da rua em frente à Clínica do Dr. Álvaro
- Praça das Flores
- Viaduto
- Tenda Pouso das Águias
- Escola Pedro Beck Filho ou Sociedade Juvenil
- Sociedade Tirol

avisos de ausência ou troca de turno

Se não puder ir ou não for voltar, avise pelo grupo do Whatsapp usando o formato abaixo:

fulano, linha, turno, e a comunicação. Por exemplo:

- João, ônibus, manhã, não vou hoje; ou
- Maria, micro, tarde, vou amanhã de manhã.

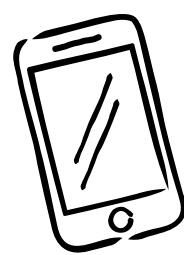

Isso facilita muito a organização dos motoristas.

Importante saber que a ida ou volta em turno diferente do que foi colocado na matrícula depende da disponibilidade de vagas e o motorista precisa confirmar.

Se você passar a precisar ir regularmente em um turno para o qual não se matriculou (bolsa/estágio) entre em contato com a diretoria e peça o ajuste no período hábil que acontece antes do final do mês (dia 28).

Respeite os horários para comunicação com os motoristas.

Eles responderão assim que der, no horários das **5h30min** da manhã às **20 horas**.

Evite ao máximo enviar mensagens fora desse horário como sinal de boa educação.

